

株主メモ

決算期日 毎年2月末日
株主総会 1. 定時株主総会は、毎年5月に開催いたします。
2. 臨時株主総会は、必要あるときに随時開催いたします。
名義書換代理人 東京都千代田区丸の内一丁目4番3号
(〒100-0005)
東洋信託銀行株式会社
同事務取扱所 東京都江東区東砂七丁目10番11号
(〒137-8081)
東洋信託銀行株式会社 証券代行部
電話 (03) 5683-5111
同取次所 東洋信託銀行株式会社全国各支店
野村證券株式会社本店および全国各支店
公告掲載新聞 日本経済新聞

(お知らせ)

名義書換代理人東洋信託銀行株式会社は、平成14年1月15日をもって、商号をUFJ信託銀行株式会社(登記上は、ユーエフジェイ信託銀行株式会社)に変更いたします。



ホームページのご案内

当社のホームページにて、店舗の紹介やニュースリリース、株主及び投資家の皆様向けの情報を掲載しております。是非ご利用ください。

URL <http://www.point.co.jp>

株式会社 ポイント

〒130-0026 東京都墨田区両国3-21-1 グレイスビル両国

Life Style Merchandising

「豊かさ」とは、TPOごとにライフスタイルを多様に使い分けられる暮らしのことだと考えます。我が社の存在価値と社員の社会貢献とは、わたしたちの売れるものと売る仕組みによって、お客様に快適で多様なライフスタイルを楽しんでいただき、より豊かな暮らしを実現していただくことです。

Speciality Store Chain

わたしたちの売れるものとは、安心して買い上げいただける価格の、時流に合ったルック（コーディネート）です。そのために自社開発商品の強化に力を注いでいます。売る仕組みとは、楽しんでお買い物をしていただくための販売サービスと、そのサービスを全国提供するためのチェーン化促進です。合理的なチェーン・オペレーションにより、安価で快適なサービスを実現します。

Satisfaction of Consumers, Employees and Investors

快適なライフスタイルの提供でお客様の満足を、効率的マネジメント・システムのもとでビジネスの成長と生産性の維持向上を図り、従業員の満足を、健全な企業経営とタイムリーなディスクロージャー、さらに、高い配当率の向上を目指すことで、投資家の満足を実現いたします。

最新店舗オープン情報

ヘザー大名 9月15日 OPEN
福岡県福岡市中央区大名1-1-26
TEL. 092-724-3506

グローバルワーク札幌 9月15日 OPEN
札幌市中央区北五条西2-1
札幌エスタビル7F
TEL. 011-231-0135

ローリーズファーム盛岡 9月14日 OPEN
岩手県盛岡市盛岡駅前通1-44 フェザン2F
TEL. 019-626-2045

ハレ広島 9月13日 OPEN
広島県広島市中区基町6-78
NTTクレド基町ビル 3F
TEL. 082-502-334

ローリーズファーム和歌山 9月8日 OPEN
和歌山県和歌山市友田町5-18
JOWA 2F
TEL. 073-433-8900

ヘザー大宮 9月6日 OPEN
埼玉県さいたま市桜木町2-3
大宮丸井店 5F
TEL. 048-649-8735

ローリーズファーム宇都宮 9月1日 OPEN
栃木県宇都宮市馬場通り3-1-1
宇都宮パルコ4F
TEL. 028-611-2289



ローリーズファーム 金沢店



グローバルワーク 札幌店



ローリーズファーム ヴィーナスフォート店



ハレ 広島店



エヌフィロー 松山店

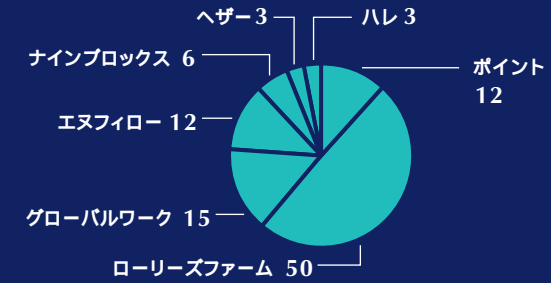

ブランド別出店構成比
(2001年8月31日現在)

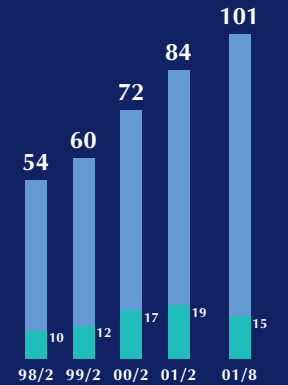

■ 新規出店数

出店数の推移 (2001年8月31日現在)

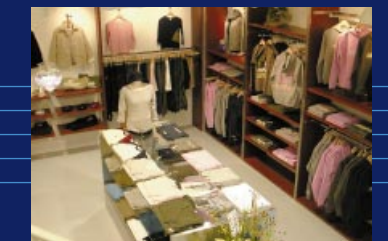

ヘザー 大名店

New Open!

To Our Shareholders

株主の皆様におかれましては、ますますご清栄のこととお喜び申し上げます。ここに第52期中間事業報告書をお届けするにあたり、ひとことご挨拶申し上げます。



株式会社 ポイント 代表取締役社長
福田 三千男

第52期中間期のご報告を させていただきます。

当中間期は、わが国の長引く不況、失業率上昇による生活不安からくる個人消費低迷にもかかわらず、高級ブランドの売上向上、都心マンションの売れ行き好調なども見られ、まだら模様の景況となっていますが、当社は、順調に数字を伸ばし、売上高 70億36百万円（前年比22.7%増） 経常利益 7億63百万円（前年比125.9%増）を達成しました。

また店舗数につきましては、ローリーズファームの出店を中心に15店舗、分割4店舗、退店2店舗とし、101店舗としました。既存店舗、新規店舗ともにおむね順調に推移しています。

これもひとえに株主様やお客様、お取引先の皆様のご協力、ご支援の賜物と心よりの感謝を申し上げます。

当社は、消費者を「ワクワク」させるライフスタイルを提案する企画力とブランド戦略が差別化とストアロイヤリティを生み出し、成長と高収益の原動力になると考え、かつての単品訴求の品揃え専門店を否定し、ストアブランド化を進め、ルック統一・スタイル提案を行なうSPA（製造小売り）型専門店チェーンに脱皮し発展してきました。当中間期はストアブランド比率を前年中間期の68.5%を大きく上回る84.2%とし、それにともない売上総利益率を53.2%（前年中間期49.7%）とし大きく前進しました。

個人消費低迷、中でも衣料品業界の不振については、デフレ傾向にもとづく客単価下落が売上不振の主な要因といわれてきましたが、当社では、第2四半期以降前年を上回り、既存店売上高も前年を上回る結果となりました。記録的猛暑という気候要因も考えられ

ますが、各業態のSPA化進展による商品力と価格競争力の向上の結果もたらされたものと考えられ、来期以降の「ローリーズファーム」に続く業態の大きな発展の礎になるものと期待しています。

身近に感じていただける 高収益企業として 邁進いたします。

今後のわが国経済は厳しい局面が続くと考えられますが、当社のめざす個性的な価格帯、ブランド、業態によるSPA型専門店チェーンこそがお客様から支持され、今後の豊かな暮らしの実現に貢献し、成長する小売業の姿であると確信しています。

世界規模での政治・経済の不安定な時期に突入することが予想されますが、当社は日常生活になじみの深い安定した高収益企業として、投資家の皆

様に魅力を感じていただけるよう努力していく覚悟です。

通期の見通しについて

通期の業績見通しといたしましては、全般的には急速な個人消費の回復は期待できず、厳しい状況が続くものと思われま。この様な状況下ではありますが、消費の選別によるお客様のニーズに応え、業績の向上を目指してまいります。その結果、通期の業績は売上高144億67百万円（前年同期比19.1%増） 経常利益13億17百万円（前年同期比70.2%増） 当期純利益5億81百万円（前年同期比60.1%増）を見込んでおります。

皆様におかれましては、今後とも一層のご支援ご鞭撻をお願い申し上げます。

[グローバルワーク]

GLOBAL WORK

エイジレスをキーワードに幅広い世代に発信する
ファミリーで楽しむ「おしゃれなカジュアルウェア」

週末にショッピングセンターで買い物を楽しむファミリーをターゲットに、メンズ・レディースに加えてキッズ(トドラー)ウェアまで取り揃えています。靴や雑貨などのグッズも合わせたトータルなコーディネートが可能です。

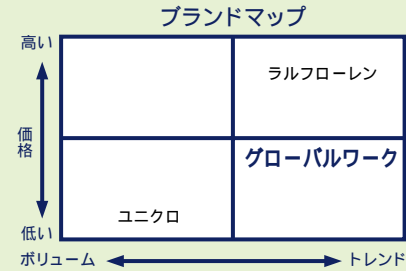

- 当中間期出店件数 15店舗
- ターゲット 20～40歳代の男女、2～6歳の子供
- コンセプト ファミリーカジュアル
- プライスゾーン アッパーポピュラー(やや高めの低価格帯)
- 出店ロケーション ショッピングセンター



[ハレ]

H A R E
BUCHWEAR

天然素材や草木染めを中心にした商品で
服や雑貨から感じる安らぎ・優しさ・開放感

今の女性たちは日々多くのストレスを感じています。そんな女性たちに身につける服や雑貨を通して「癒し」を感じて欲しいというコンセプトから、肌にやさしい天然素材や草木染めを中心とした商品を展開しています。

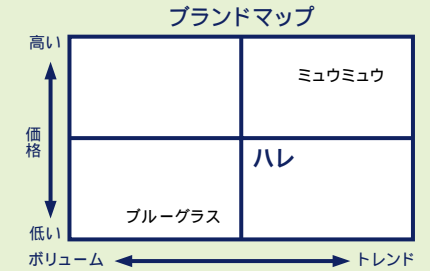

- 当中間期出店件数 3店舗
- ターゲット 28歳の女性
- コンセプト ファッションカジュアル
- プライスゾーン モデレート(中間価格帯)
- 出店ロケーション ファッションビル、路面



「個人投資家向け会社説明会」のご案内

2001年12月1日(土)に日本経済新聞社企画・運営の「個人投資家向け会社説明会」にて、代表取締役社長の福田三千男が会社説明をいたします。是非ご参加下さい。

日時：12月1日(土)午後2時40分～3時20分
 場所：日経ホール(日本経済新聞社東京本社ビル8階)
 当団地下鉄大手町駅A1出口正面
 問い合わせ：(株)日本経済社 IRグループ
 問い合わせ電話番号：03-5550-6553
 申し込み方法：①日本経済新聞紙面の参加申し込み書にて
 ②<http://www.nikkei-ir.com>にて

応募者多数の場合は抽選、当選者の発表は招待状の発送にて行われます



「ローリーズファーム」「ヘザー」雑誌掲載好調

「ローリーズファーム」「ヘザー」が、集英社発行の「non-no」や宝島社発行の「mini」など、全国的に発売されている若い女性に人気の雑誌に掲載されています。タイアップのほかに店舗やブランドの取材記事なども順調に増えており、今期もすでに秋冬ものが多数掲載されています。今後も、これら雑誌へのアプローチを積極的に行なっていく予定です。

「ポイント」が生まれ変わりました

当期に入り「ポイント」を抜本的に見直して参りました。その結果として、2001年9月「ポイント広島店」リニューアルに際し、商品はもちろん、ブランドロゴ、内装にいたるまで一新いたしました。まったく新しいカジュアルショップとして、既存店の活性化と新規出店を目指し、「ポイント」新世紀を迎えたいと考えております。



経営の概況

経営方針

(1)経営の基本方針
 当社は、「商品、品揃え、店作り、広告宣伝等の質を高め、時流にあったスタイルを提案し、お客様に安心してお買物をして頂く」カジュアルショップとして、全国主要都市を中心に店舗展開を行なっております。
 また、店舗のスクラップ&ビルドを積極的に進めて店舗鮮度を図り、さらに、差別化の原点であります商品供給システム、店舗投資、作業の手順、方法の改善によって企業の成長力を高め、顧客価値、株主価値、企業価値、従業員価値の向上を目指してまいります。

(2)利益配分に関する基本方針
 当社の利益配当に対する基本方針は、安定した配当を維持しながら、かつ業績の進展状況を考慮し、増配、株式分割など積極的に取り組んでいく方針であります。
 また、一方で新規出店に対する設備投資等の事業拡充に対しても、積極的かつ効率的な投資を行ない、株主価値を高めてまいります。

(3)中期的な経営戦略
 当社の考える「豊かさ」とは、TPOごとにライフスタイルを多様に使い分けられることできる暮らしのことだと考えます。我が社の存在価値と社員の社会貢献とは、私たちの売るものと売る仕組みによって、お客様に快適で多様なライフスタイルを楽しんでいただき、より豊かな暮らしを実現していただくことです。
 そのために、以下の施策を図ってまいります。

- ・商品戦略
 当社の存在しているファッションカジュアルゾーン(価格帯はアッパーポピュラープライスからローモデルプライスでかつ少し感度の高いファッション)でのポジションを高めるため、自社企画商品を他社との差別化のコアとし、商品素材等で低価格商品との差別化をおこない業容拡大を図ってまいります。
- ・店舗戦略
 自社ブランドのコンセプトを、商品のみならず、店舗・接客・プレゼン・広告等的確に表現し、既存店舗業態の拡大とあわせて、更なる業態開発を進め、複数業態による多店舗展開を図ってまいります。
- ・出店戦略
 出店ロケーションの変化を前提とした迅速な出店管理を図ってまいります。

(4)経営管理組織の整備等に関する施策
 当社は、数年来企業体質の強化・経営体制の確立に向けて、組織・制度・決議機関等を整備

し、コーポレート・ガバナンスの充実を図っております。
 特に、取締役会の委譲を受けた事項およびその経営に関する重要な事項を審議する諮問機関として設けた経営会議は、会社組織の中核となる、チーフ・マネジャー以上の全管理者と全取締役をメンバーとして月2回の経営会議を開催し、全管理者が会社経営の基本営業戦略とその進行状況等を共有しており、一体化された企業活動が展開されております。
 また、その会議には監査役も必ず出席し、経営の実態を適時に把握し、監査できる仕組みになっております。

当中間期業績等の概要

当中間連結会計期間におけるわが国経済は、大手企業におけるリストラの加速、失業率の高まり等により個人消費は低迷し続け、更に、米国における景気の減速感もあり、政府の財政改革と景気対策の遅れにより株式市場も低調に推移しております。

流通業界におきましては、大手スーパーマーケットが経営再建途上にあるなど、引き続き予断の許さない状況であります。当社グループの属するカジュアルウェア市場におきまして、個人消費の低迷が続く中、商品の低価格化が進んでおり、単に低価格だけでは消費者のニーズには応えられず、収益構造改革の進行の可否が企業間格差を押し広げております。

このような状況下で、当社グループは自社企画商品の拡大によるブランド戦略、中間価格帯による感性の高い商品の提案、ストアロイヤリティを維持していくための複数業態戦略等により、ファッションカジュアル専門店として業績を大きく伸ばすことができました。

以上の結果、当中間連結会計期間におきましては売上高70億36百万円(前年同期比22.7%増)、営業利益7億71百万円(前年同期比115.6%増)、経常利益7億63百万円(前年同期比125.9%増)となり、また、退職給付に係る会計基準変更時差異処理額65百万円を当中間連結会計期間において一括費用処理しましたが、中間純利益は3億28百万円(前年同期比95.9%増)と大幅な増収増益となりました。総資産額は70億37百万円(前年同期末比25.3%増)、純資産額は21億49百万円(前年同期末比62.3%増)となり、この結果自己資本比率は30.6%となり、前年同期末に比べて7.0ポイント上昇しました。

売上高(連結)

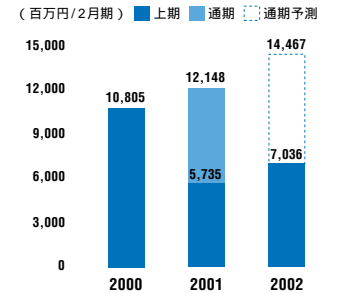

経常利益・当期利益(連結)

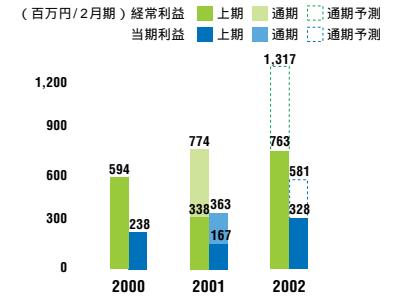

株主資本・総資産(連結)

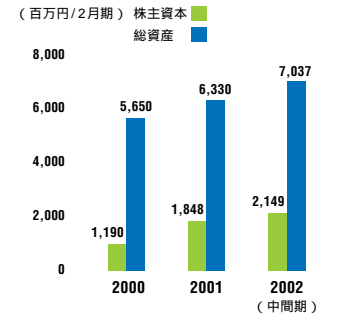

連結中間財務諸表は(2001年2月期)から作成しております。

中間連結貸借対照表（要旨）

（単位：千円）

科目	期 別			科目	期 別		
	当中間期 (2001年8月31日現在)	前中間期 (2000年8月31日現在)	前 期 (2001年2月28日現在)		当中間期 (2001年8月31日現在)	前中間期 (2000年8月31日現在)	前 期 (2001年2月28日現在)
(資産の部)				(負債の部)			
I 流動資産				I 流動負債			
1. 現金及び預金	1,491,596	660,364	1,091,805	1. 支払手形及び買掛金	1,729,913	1,348,131	1,749,103
2. 売掛金	626,591	521,515	475,991	2. 短期借入金	593,463	727,363	600,971
3. 有価証券	59,695	16,827	58,992	3. 未払金	479,517	366,654	410,652
4. たな卸資産	1,176,051	1,085,315	1,259,727	4. 未払法人税等	425,179	163,121	168,670
5. その他	374,169	198,821	271,204	5. 賞与引当金	93,650	72,700	77,500
6. 貸倒引当金	5,096	828	1,308	6. その他	8,208	22,176	18,408
流動資産合計	3,723,008	2,482,016	3,156,412	流動負債合計	3,329,931	2,700,147	3,025,306
II 固定資産				II 固定負債			
1. 有形固定資産	318,770	119,922	217,837	1. 長期借入金	1,362,016	1,447,870	1,329,166
2. 無形固定資産	67,903	72,938	78,648	2. 役員退職慰労引当金	134,102	133,778	123,015
3. 投資その他の資産				3. 退職給付引当金	59,716	-	-
(1)保証金敷金	2,561,531	2,637,087	2,570,914	4. その他	1,364	7,547	4,212
(2)その他	373,581	302,329	312,706	固定負債合計	1,557,198	1,589,195	1,456,393
(3)貸倒引当金	7,679	66	5,885	負債合計	4,887,130	4,289,343	4,481,700
投資その他の資産合計	2,927,434	2,939,351	2,877,735	(資本の部)			
固定資産合計	3,314,108	3,132,211	3,174,222	I 資本金	457,363	300,823	449,823
資産合計	7,037,116	5,614,228	6,330,634	II 資本準備金	317,254	129,488	309,488
				III 連結剰余金	1,367,764	894,573	1,090,125
				IV その他有価証券評価差額金	8,106	-	-
					2,150,488	1,324,884	1,849,436
				V 自己株式	502	-	502
				資本合計	2,149,986	1,324,884	1,848,934
				負債及び資本合計	7,037,116	5,614,228	6,330,634

中間連結損益計算書（要旨）

（単位：千円）

科目	期 別		
	当中間期 (2001年3月1日から 2001年8月31日まで)	前中間期 (2000年3月1日から 2000年8月31日まで)	前 期 (2000年3月1日から 2001年2月28日まで)
I 売上高	7,036,413	5,735,419	12,148,098
II 売上原価	3,296,432	2,883,680	6,108,264
売上総利益	3,739,980	2,851,738	6,039,833
III 販売費及び一般管理費	2,968,249	2,493,854	5,219,446
営業利益	771,731	357,884	820,386
IV 営業外収益	13,654	5,517	21,309
V 営業外費用	21,474	25,295	67,681
経常利益	763,911	338,106	774,014
VI 特別利益	-	20,504	20,504
VII 特別損失	99,030	34,781	104,141
税金等調整前中間当期純利益	664,881	323,829	690,376
法人税、住民税及び事業税	427,441	163,927	330,721
法人税等調整額	90,747	7,590	3,390
中間当期純利益	328,187	167,492	363,044

中間連結キャッシュ・フロー計算書（要旨）

（単位：千円）

科目	期 別		
	当中間期 (2001年3月1日から 2001年8月31日まで)	前中間期 (2000年3月1日から 2000年8月31日まで)	前 期 (2000年3月1日から 2001年2月28日まで)
I 営業活動による キャッシュ・フロー	579,749	149,652	465,054
II 投資活動による キャッシュ・フロー	187,542	235,999	554,020
III 財務活動による キャッシュ・フロー	8,122	169,275	234,085
IV 現金及び現金同等物 に係る換算差額	-	-	-
V 現金及び現金同等物 の増減額	400,329	216,376	145,119
VI 現金及び現金同等物 の期首残高	721,378	576,259	576,259
VII 現金及び現金同等物 の中間期末期末残高	1,121,708	359,883	721,378

中間連結剰余金計算書（要旨）

（単位：千円）

科目	期 別		
	当中間期 (2001年3月1日から 2001年8月31日まで)	前中間期 (2000年3月1日から 2000年8月31日まで)	前 期 (2000年3月1日から 2001年2月28日まで)
I 連結剰余金期首残高	1,090,125	759,927	759,927
II 連結剰余金減少高	50,548	32,847	32,847
1. 配当金	29,348	15,847	15,847
2. 役員賞与	21,200	17,000	17,000
(うち監査役賞与)	(1,000)	(700)	(700)
III 中間当期純利益	328,187	167,492	363,044
IV 連結剰余金中間期末期末残高	1,367,764	894,573	1,090,125

COMMENTS

1 退職給付会計

当中間連結会計期間から退職給付に係る会計基準（「退職給付に係る会計基準の設定に関する意見書」（企業会計審議会平成10年6月16日））を適用しております。この結果、従来の方によった場合と比較して、退職給付費用が59,716千円増加し、経常利益は5,572千円増加し、税金等調整前中間純利益は59,716千円減少しております。

2 中間最高益更新

売上高の増加、売上総利益率の上昇（前中間期比3.5%増）により、営業利益、経常利益ならびに中間純利益は、それぞれ大幅に中間最高益を更新しました。中間純利益は、前中間期比95.9%増となり、その結果自己資本比率が30.6%となっております。

中間決算概要（単体）

中間単体貸借対照表（要旨）

（単位：千円）

科目	期別 当中間期 (2001年8月31日現在)	前中間期 (2000年8月31日現在)	前期 (2001年2月28日現在)
(資産の部)			
流動資産	3,692,025	2,456,546	3,128,400
固定資産	3,320,700	3,138,642	3,181,157
有形固定資産	318,389	119,363	217,385
無形固定資産	65,689	69,928	76,037
投資資産	2,936,620	2,949,351	2,887,735
資産合計	7,012,725	5,595,188	6,309,558
(負債の部)			
流動負債	3,321,545	2,692,428	3,020,262
固定負債	1,554,995	1,588,475	1,455,900
負債合計	4,876,540	4,280,903	4,476,163
(資本の部)			
資本金	457,363	300,823	449,823
法定準備	333,907	141,086	321,086
剰余金	1,336,808	872,376	1,062,485
評価差額	8,106	-	-
資本合計	2,136,185	1,314,285	1,833,394
負債及び資本合計	7,012,725	5,595,188	6,309,558

中間単体損益計算書（要旨）

（単位：千円）

科目	期別 当中間期 (2001年3月1日から 2001年8月31日まで)	前中間期 (2000年3月1日から 2000年8月31日まで)	前期 (2000年3月1日から 2001年2月28日まで)
営業収益	7,035,838	5,731,636	12,143,348
営業費用	6,279,481	5,382,497	11,340,207
営業利益	756,356	349,138	803,141
営業外収益	23,594	10,430	26,105
営業外費用	21,456	25,277	67,646
経常利益	758,494	334,290	761,600
特別利益	-	20,504	20,504
特別損失	97,212	34,781	104,141
税引前中間（当期）利益	661,281	320,013	677,962
法人税、住民税及び事業税	420,014	159,162	322,773
法人税等調整額	88,659	6,061	1,832
中間（当期）利益	329,926	166,911	357,020
前期繰越利益	47,601	55,464	55,464
中間（当期）未処分利益	377,528	222,376	412,485

会社概要（2001年8月31日現在）

会社名 株式会社ポイント
 本部 東京都墨田区両国3-21-1 グレイスビル両国
 代表電話 03-5624-6011
 設立 1953年10月
 資本金 457,363千円
 代表者 代表取締役社長 福田三千男（ふくだ みちお）
 事業内容 カジュアルウェア専門店チェーン
 事業所 水戸本店 東京本部
 店舗数 101
 主要取引銀行 東京三菱銀行 常陽銀行 東洋信託銀行
 社員数 正社員292名

役員紹介（2001年8月31日現在）

代表取締役社長 福田 三千男
 専務取締役 黒田 博
 取締役 勝山 章 廣
 取締役 吉野 明 男
 取締役 時松 克 治
 取締役 日野 力
 取締役 石井 稔 晃
 取締役 遠藤 洋 一
 監査役 野村 義 衛
 監査役 横山 哲 郎
 監査役 萩野谷 興

株式の状況（2001年8月31日現在）

会社が発行する株式の総数 12,600,000株
 発行済株式総数 3,727,400株
 株主数 412名

所有者別株式数分布状況

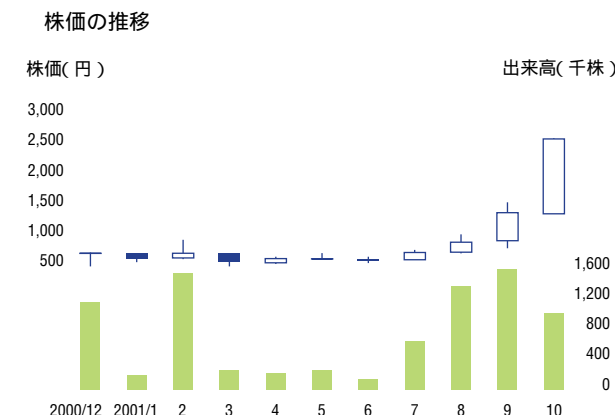
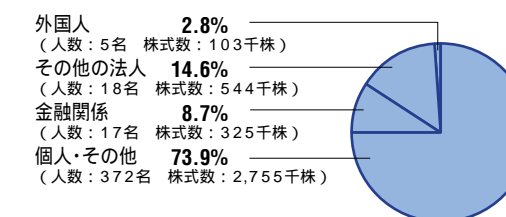

株主優待制度のご案内

2月末時点における所有株式数1,000株以上5,000株未満所有の株主の皆様、当社商品引換券1冊（500円券、10枚綴り）を贈呈、5,000株以上所有の株主の皆様商品引換券2冊を贈呈させていただきます。さらに定時株主総会の招集通知に同封します専用ハガキによる応募抽選で、大相撲9月場所樹席券（食事付き、4名まで可能）を2名の方に贈呈いたします。

NETWORK

店舗一覧 (2001年8月31日現在)

ポイント

ポイント札幌
北海道札幌市中央区南二条西4-11
ビヴォ4F
TEL. 011-219-4178
ポイントフォーラス
宮城県仙台市泉区泉中央1-4-1
セルパ3F
TEL. 022-264-8103
ポイント大宮
埼玉県さいたま市桜木町2-1
大宮アルシェ4F
TEL. 048-648-1920
ポイントランドマーク
神奈川県横浜西区みなとみらい12-2-1-2
ランドマークプラザ2F
TEL. 045-222-5256
ポイント長野アゲイン
長野県長野市北石堂町1429-1
アゲイン3F
TEL. 026-227-4417
ポイント松本
長野県松本市中央2-2-28 松本パルコ5F
TEL. 0263-38-2245
ポイント名古屋
愛知県名古屋市中区栄3-29-1
パルコ東館1F
TEL. 052-264-8498
ポイント天王寺
大阪府大阪市天王寺区悲田院町10-39
天王寺ミオ5F
TEL. 06-6770-1064
ポイント広島
広島県広島市中区本通10-1 広島パルコ6F
TEL. 082-542-2272
レτζブルー小倉
福岡県北九州市小倉北区浅野1-1-1
アミュプラザ小倉504
TEL. 093-512-1176
ポイント熊本
熊本県熊本市手取本町5-1 熊本パルコ8F
TEL. 096-327-4148
ザワークス四日市
三重県四日市市安島1-3-31
アムスクエア専門店街3F
TEL. 0593-55-8101

グローバルワーク

グローバルワーク五所川原
青森県五所川原市唐笠柳藤巻5 17-1
エルムの街SC2F
TEL. 0173-33-6753

グローバルワーク下田
青森県上北郡下田町中野平40-1
イオン下田SC2F
TEL. 0178-50-3291
グローバルワーク泉中央
宮城県仙台市泉区泉中央1-4-1
セルパ3F
TEL. 022-371-2206
グローバルワークららぽーと
千葉県船橋市浜町2-1-1 ららぽーと22F
TEL. 047-432-8734
グローバルワーク葛西
東京都江戸川区東葛西9-3-3
イトーヨーカドー葛西店1F
TEL. 03-5675-4738
グローバルワーク港北
神奈川県横浜市都筑区茅ヶ崎中央5-1
港北東急百貨店SC3F
TEL. 045-944-5090
グローバルワーク富山
富山県埴谷郡婦中町下善田165-1
フューチャーシティ2F
TEL. 076-466-1740
グローバルワーク浜松
静岡県浜松市鍛冶町15
サザンシティ浜松西館1F
TEL. 053-456-0721
グローバルワーク名古屋みなと
愛知県名古屋港区品川町2-1-6
ジャスコ名古屋みなと店ベイシティ1F
TEL. 052-659-2506
グローバルワーク鈴鹿
三重県鈴鹿市庄野羽山4-1-2
三重県鈴鹿SC2F
TEL. 0593-75-0622
グローバルワーク洛南
京都府京都市南区吉祥院御池町31
ジャスコ洛南SC2F
TEL. 075-692-4652
グローバルワークアルパーク
広島県広島市西区草津新町2-26-1
アルパークB館2F
TEL. 082-501-1234
グローバルワーク緑井
広島県広島市安佐南区緑井5-22-1
天満屋緑井店3F
TEL. 082-876-5310
グローバルワーク福岡
福岡県福岡市中央区地行浜2-2-1
ホークスタウン2F
TEL. 092-844-3765

グローバルワーク長崎
長崎県長崎市尾上町1-1
アミュプラザ長崎3F
TEL. 095-823-0017

ローリーズファーム

ローリーズファームアピア
北海道札幌市中央区北五条西3丁目
アピアE2
TEL. 011-209-1341
ローリーズファーム札幌
北海道札幌市中央区南一条西3-3
パルコ札幌B2F
TEL. 011-214-2014
ローリーズファーム秋田
秋田県秋田市千秋久保町4-2
秋田フォーラス3F
TEL. 018-836-3028
ローリーズファーム仙台フォーラス
宮城県仙台市青葉区一番町3-11-15
フォーラス4F
TEL. 022-264-8102
ローリーズファームエスパル
宮城県仙台市青葉区中央1-1-1 エスパル2F
TEL. 022-267-7517
ローリーズファーム水戸丸井
茨城県水戸市宮町1-2-4 丸井水戸店3F
TEL. 029-233-0050
ローリーズファーム高崎
群馬県高崎市八島町46-1 高崎ビブレ6F
TEL. 0273-28-5785
ローリーズファーム新越谷
埼玉県越谷市南越谷1-11-4 ヴァリエ2F
TEL. 048-986-7762
ローリーズファーム千葉
千葉県千葉市中央区中央2-2-2 千葉パルコ5F
TEL. 043-222-2015
ローリーズファーム千葉ペリエ
千葉県千葉市中央区新千葉1-1-1
ペリエ2F
TEL. 043-201-1681
ローリーズファーム柏
千葉県柏市柏1-1-11 ヴァット6F
TEL. 0471-62-6070
ローリーズファームららぽーと3
千葉県船橋市浜町2-1-1 ららぽーと3-2F
TEL. 047-437-7038
ローリーズファームヴィーナスフォート
東京都江東区青海1丁目
パレットタウンヴィーナスフォート3F
TEL. 03-3528-2077

ローリーズファーム渋谷
東京都渋谷区神南1-17-3
TEL. 03-3462-2219
ローリーズファームラフォーレ原宿
東京都渋谷区神宮前1-11-6
ラフォーレ原宿B1-5F
TEL. 03-5474-0161
ローリーズファーム調布
東京都調布市小島町1-38-1 調布パルコ3F
TEL. 0424-89-5239
ローリーズファーム立川
東京都立川市曙町2-1-1 立川ルミネ4F
TEL. 042-525-1791
ローリーズファーム八王子
東京都八王子市明神町3-27-1
京王八王子SC2F
TEL. 0426-56-7217
ローリーズファーム町田丸井
東京都町田市原町田6-1-6
丸井町田店ミニ3F
TEL. 042-720-2835
ローリーズファーム横浜シアル
神奈川県横浜西区南幸1-1-1
シアル3F
TEL. 045-320-8088
ローリーズファーム長野
長野県長野市北石堂町1429-1
長野アゲイン3F
TEL. 026-227-4445
ローリーズファーム松本
長野県松本市中央2-2-28
松本パルコ5F
TEL. 0263-38-2298
ローリーズファーム新潟
新潟県新潟市西堀通り6-866
ラフォーレ原宿新潟4F
TEL. 025-226-5018
ローリーズファーム富山
富山県富山市桜町1-1-6
マリエ富山4F
TEL. 0764-45-4558
ローリーズファーム金沢
石川県金沢市片町1-4-20
金沢テミスビル1F
TEL. 076-262-8671
ローリーズファーム岐阜
岐阜県岐阜市神田町9-2 岐阜パルコ3F
TEL. 058-264-7543
ローリーズファーム静岡丸井
静岡県静岡市御幸町6-10
丸井静岡店B館3F
TEL. 054-255-1169

ローリーズファーム名古屋パルコ
愛知県名古屋市中区栄3-29-1
パルコ西館4F
TEL. 052-264-8253
ローリーズファーム名古屋近鉄
愛知県名古屋市中村区名駅1-2-2
近鉄百貨店名古屋店3F
TEL. 052-561-7450
ローリーズファーム岡崎
愛知県岡崎市戸崎町字外山38-5
イオン岡崎SC2F
TEL. 0564-59-1071
ローリーズファーム京都
京都府京都市中京区
新京極通六角角下の中筋町488-21
TEL. 075-211-3391
ローリーズファーム河原町
京都府京都市中京区
河原町通四条上る河原町 オーバ5F
TEL. 075-255-8151
ローリーズファーム大阪南
大阪府大阪市中央区西心齋橋1-6-14
ビックステップB2F
TEL. 06-6258-5048
ローリーズファーム梅田
大阪府大阪市北区角田町5-15
ハップファイブ4F
TEL. 06-6366-3940
ローリーズファーム天王寺
大阪府大阪市天王寺区悲田院町10-39
天王寺ミオ6F
TEL. 06-6770-1065
ローリーズファーム南堀江
大阪府大阪市西区南堀江1-7-1
福井タンスビル1F
TEL. 06-6533-5150
ローリーズファーム神戸
兵庫県神戸市中央区東川崎1-6-1
マリイク2F
TEL. 078-360-1706
ローリーズファーム三宮
兵庫県神戸市中央区三宮町2-10-21
TEL. 078-334-0162
ローリーズファーム姫路
兵庫県姫路市東駅前町100
姫路フォーラス西館2F
TEL. 0792-21-3185
ローリーズファーム岡山
岡山県岡山市幸町7-6
岡山ビブレB館3F
TEL. 086-222-6640

ローリーズファームバセーラ
広島県広島市中区基町6-78
NTTクレド基町ビル4F
TEL. 082-502-3349
ローリーズファーム広島
広島県広島市中区本通10-1
広島パルコ7F
TEL. 082-542-2274
ローリーズファーム松山
愛媛県松山市一番町2-3
ラフォーレ原宿松山B1F
TEL. 089-921-0395
ローリーズファーム天神ビブレ
福岡県福岡市中央区天神1-11-1
天神ビブレ2F
TEL. 092-721-5533
ローリーズファーム福岡
福岡県福岡市中央区天神2-2-43
ソリアプラザ4F
TEL. 092-733-7523
ローリーズファーム小倉
福岡県北九州市小倉北区浅野1-1-1
アミュプラザ小倉336
TEL. 093-512-1174
ローリーズファーム長崎
長崎県長崎市尾上町1-1
アミュプラザ長崎2F
TEL. 095-823-0092
ローリーズファーム熊本
熊本県熊本市手取本町5-1 熊本パルコ7F
TEL. 096-327-4030
ローリーズファーム大分
大分県大分市府内町1-1-1 パルコ大分3F
TEL. 097-537-2118
ローリーズファーム鹿児島
鹿児島県鹿児島市中町5-26
カリノ天文館2F
TEL. 099-223-4717

エヌフィロー

エヌフィロー札幌
北海道札幌市中央区南二条西4-11
ビヴォ4F
TEL. 011-219-6585
エヌフィロー原宿
東京都渋谷区神南1-22-6
丸井渋谷店ヤング館5F
TEL. 03-3462-0141
エヌフィロー新潟
新潟県新潟市西堀通り6-866
ラフォーレ原宿新潟5F
TEL. 025-223-5665

エヌフィローパッセ
愛知県名古屋市中村区名駅1-2-2
近鉄百貨店名古屋店6F
TEL. 052-561-7487
エヌフィローセレナ
大阪府大阪市阿倍野区阿倍野筋1-1-43
近鉄阿倍野橋ターミナルビル2F
TEL. 06-6628-5359
エヌフィロー南堀江
大阪府西区南堀江1-50-2
アートキュービル1F
TEL. 06-6533-5002
エヌフィロー松山
愛媛県松山市一番町2-3
ラフォーレ原宿松山3F
TEL. 099-921-0396
エヌフィロー福岡
福岡県福岡市中央区天神2-2-43
ソリアプラザ5F
TEL. 092-733-7779
エヌフィロー小倉
福岡県北九州市小倉北区浅野2-14-5
ラフォーレ原宿小倉5F
TEL. 093-533-7138
エヌフィロー熊本
熊本県熊本市手取本町5-1 熊本パルコ8F
TEL. 096-327-4039
エヌフィロー鹿児島
鹿児島県鹿児島市東千石17-5
TEL. 099-225-7578
エヌフィロー那覇
沖縄県那覇市松尾2-8-19 那覇オーバ5F
TEL. 098-866-6899

ヘザー

ヘザーラフォーレ原宿
東京都渋谷区神宮前1-11-6
ラフォーレ原宿B1-5F
TEL. 03-5474-0162
ヘザー渋谷丸井
東京都渋谷区神南1-22-6
丸井渋谷店ヤング館5F
TEL. 03-3462-0141
ヘザー新宿丸井
東京都新宿区新宿3-18-1
丸井新宿店ヤング館2F
TEL. 03-3354-3163

ハレ

ハレランドマーク
神奈川県横浜西区みなとみらい12-2-1-2
ランドマークプラザ2F
TEL. 045-222-5257
ハレ南堀江
大阪府大阪市西区南堀江1-7-1
福井タンスビル1F
TEL. 06-6533-5160
ハレ天神ビブレ

2001年9月9日をもちまして、閉店とさせていただきます。

ナインブックス

ナインブックス南町田
東京都町田市鶴間3-6
グランベリーモールF102
TEL. 042-795-0560
ナインブックス溝口
神奈川県横浜市高津区溝口1-3-1
ノクティブラザ1-3F
TEL. 044-814-7521
ナインブックス横浜
神奈川県横浜市中区新港2-2-1
横浜ワールドポーターズ3F
TEL. 045-222-2351
ナインブックス岐阜
岐阜県本巣郡真正町政田字下西浦1939
リバーサイドモールシンセイ1F
TEL. 058-324-7198
ナインブックス岸和田
大阪府岸和田市港緑町2-12
岸和田カンカンベイサイドモール1F
TEL. 0724-32-9019
ナインブックス福岡
福岡県福岡市西区小戸2-2704-7
ピアウォークマリノアシティ2F
TEL. 092-891-5155

